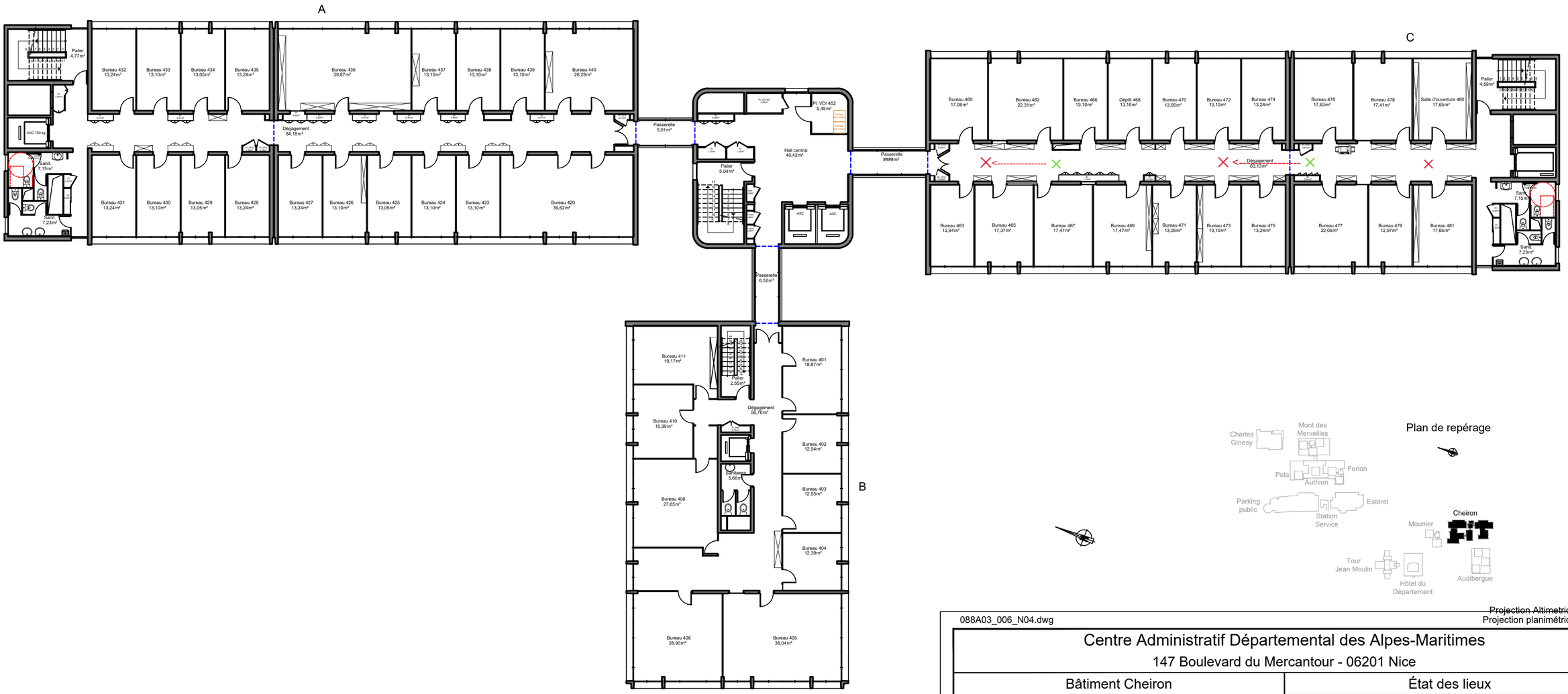

Projection Altimetrique : NGF
Projection planimétrique : sans

088A03_006_N04.dwg

Centre Administratif Départemental des Alpes-Maritimes

147 Boulevard du Mercantour - 06201 Nice

Bâtiment Cheiron Niveau 04		État des lieux		
DÉPARTEMENT DES ALPES-MARITIMES	Tél : 04 97 18 76 46 Fax : 04 97 18 64 08 hfasanelli@departement06.fr	Dessiné par ccoupeau	Echelle 1/200	ARCHI
Direction de la Construction, de l'Immobilier et du Patrimoine Service Études Préalables 147 boulevard du Mercantour - B.P. 3007 - 06201 Nice - Cedex 3		Suivi par H. F.	Date 29.07.2024	

088A03_007_N05.dwg

Centre Administratif Départemental des Alpes-Maritimes 147 Boulevard du Mercantour - 06201 Nice			
Bâtiment Cheiron Niveau 05		État des lieux	
DÉPARTEMENT DES ALPES-MARITIMES Tél : 04 97 18 76 46 Fax : 04 97 18 64 08 htasanelli@departement06.fr	Dessiné par kkirkorian	Echelle 1/100	ARCHI
Direction de la Construction, de l'Immobilier et du Patrimoine Service Études Préalables 147 boulevard du Mercantour - B.P. 3007 - 06201 Nice - Cedex 3	Suivi par H. F.	Date 11.04.2024	

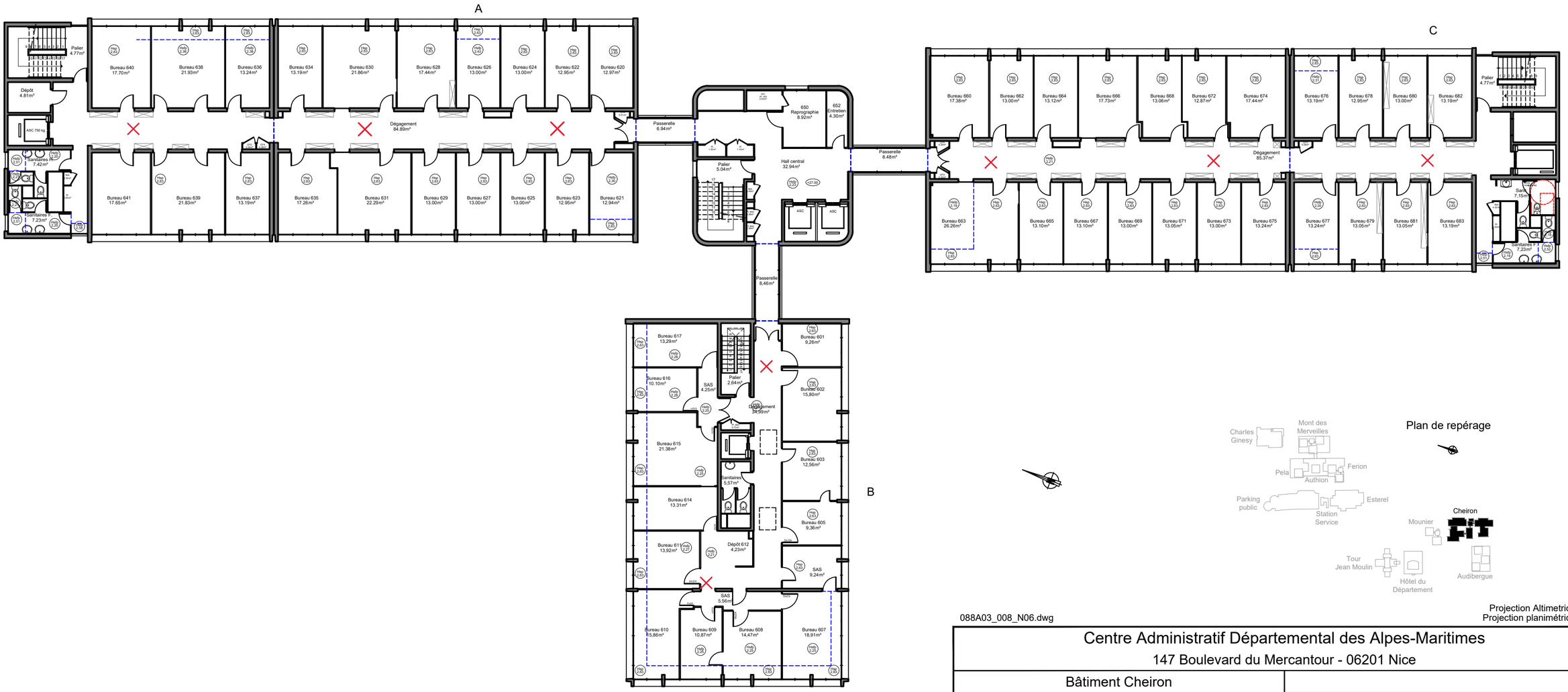

088A03_008_N06.dwg

Projection Altimetrique : NGF
Projection planimétrique : sans

Centre Administratif Départemental des Alpes-Maritimes

147 Boulevard du Mercantour - 06201 Nice

Bâtiment Cheiron

Niveau 06

État des lieux

DÉPARTEMENT DES ALPES-MARITIMES

Tél : 04 97 18 76 46
Fax : 04 97 18 64 08
hfasanelli@departement06.fr

Direction de la Construction, de l'Immobilier et du Patrimoine
Service Études Préalables
147 boulevard du Mercantour - B.P. 3007 - 06201 Nice - Cedex 3

Dessiné par	Echelle	
ccoupeau	1/200	ARCHI
Suivi par	Date	
H. F.	28.11.2024	

Il faut retrouver les bornes dans le faux plafond pour les remplacer.
On créera tout de même de nouvelles prises !

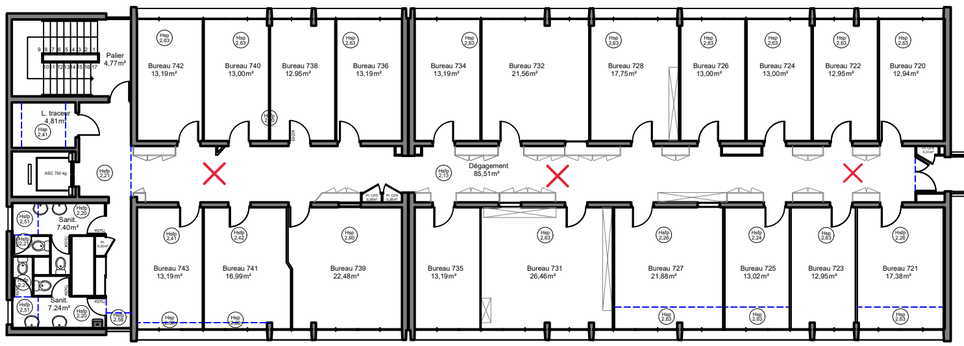

ici il devraient pas y en avoir normalement !

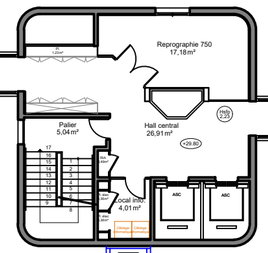

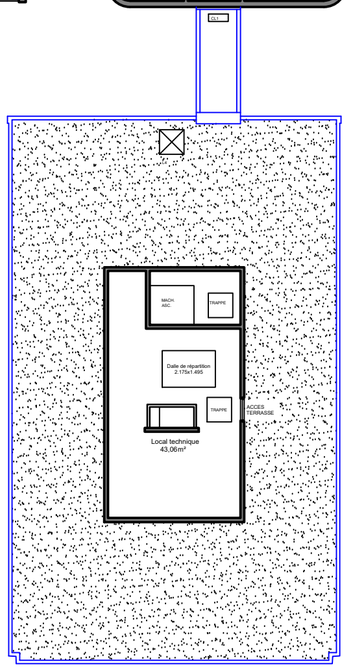

Il faut retrouver les bornes dans le faux plafond pour les remplacer.
On créera tout de même de nouvelles prises !

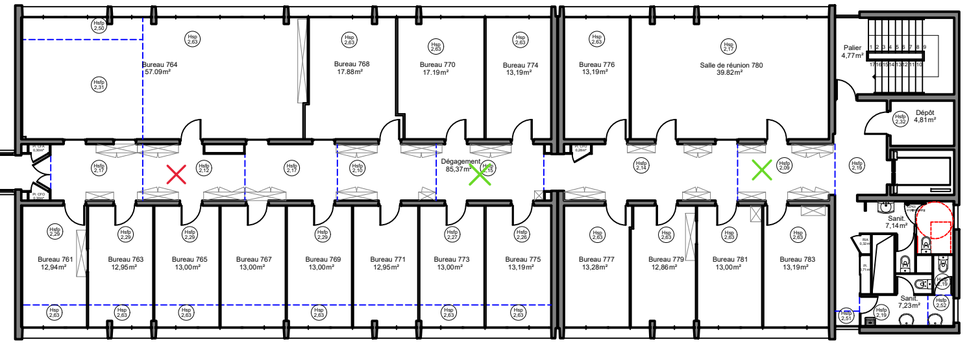

Il devraient être ici, à verifier !

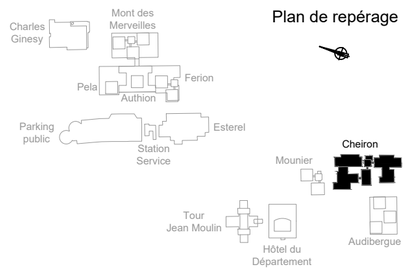

Projection Altimetrique : NGF
088A03_009_N07.dwg
Projection planimétrique : sans

Centre Administratif Départemental des Alpes-Maritimes

147 Boulevard du Mercantour - 06201 Nice

Bâtiment Cheiron Niveau 07		État des lieux		
DÉPARTEMENT DES ALPES-MARITIMES	Tél : 04 97 18 76 46 Fax : 04 97 18 64 08 hfasanelli@departement06.fr	Dessiné par ccoupeau	Echelle 1/200	ARCHI
Direction de la Construction, de l'Immobilier et du Patrimoine Service Études Préalables 147 boulevard du Mercantour - B.P. 3007 - 06201 Nice - Cedex 3		Suivi par H. F.	Date 28.11.2024	

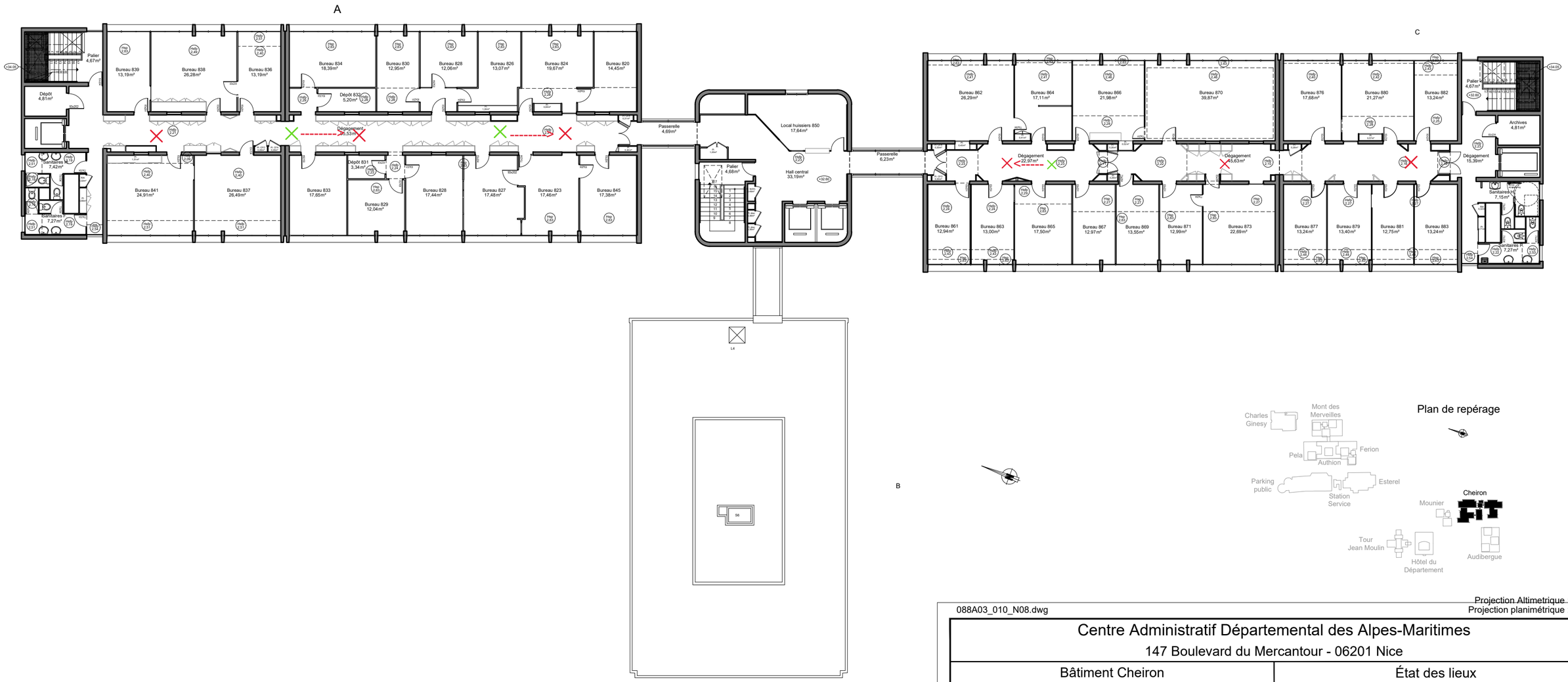

088A03_010_N08.dwg

Projection Altimetrique : NGF
Projection planimétrique : sans

Centre Administratif Départemental des Alpes-Maritimes

147 Boulevard du Mercantour - 06201 Nice

Bâtiment Cheiron Niveau 08		État des lieux		
DÉPARTEMENT DES ALPES-MARITIMES	Tél : 04 97 18 76 46 Fax : 04 97 18 64 08 hfasanelli@departement06.fr	Dessiné par ccoupeau	Echelle 1/200	ARCHI
Direction de la Construction, de l'Immobilier et du Patrimoine Service Études Préalables 147 boulevard du Mercantour - B.P. 3007 - 06201 Nice - Cedex 3		Suivi par H. F.	Date 23.01.2024	